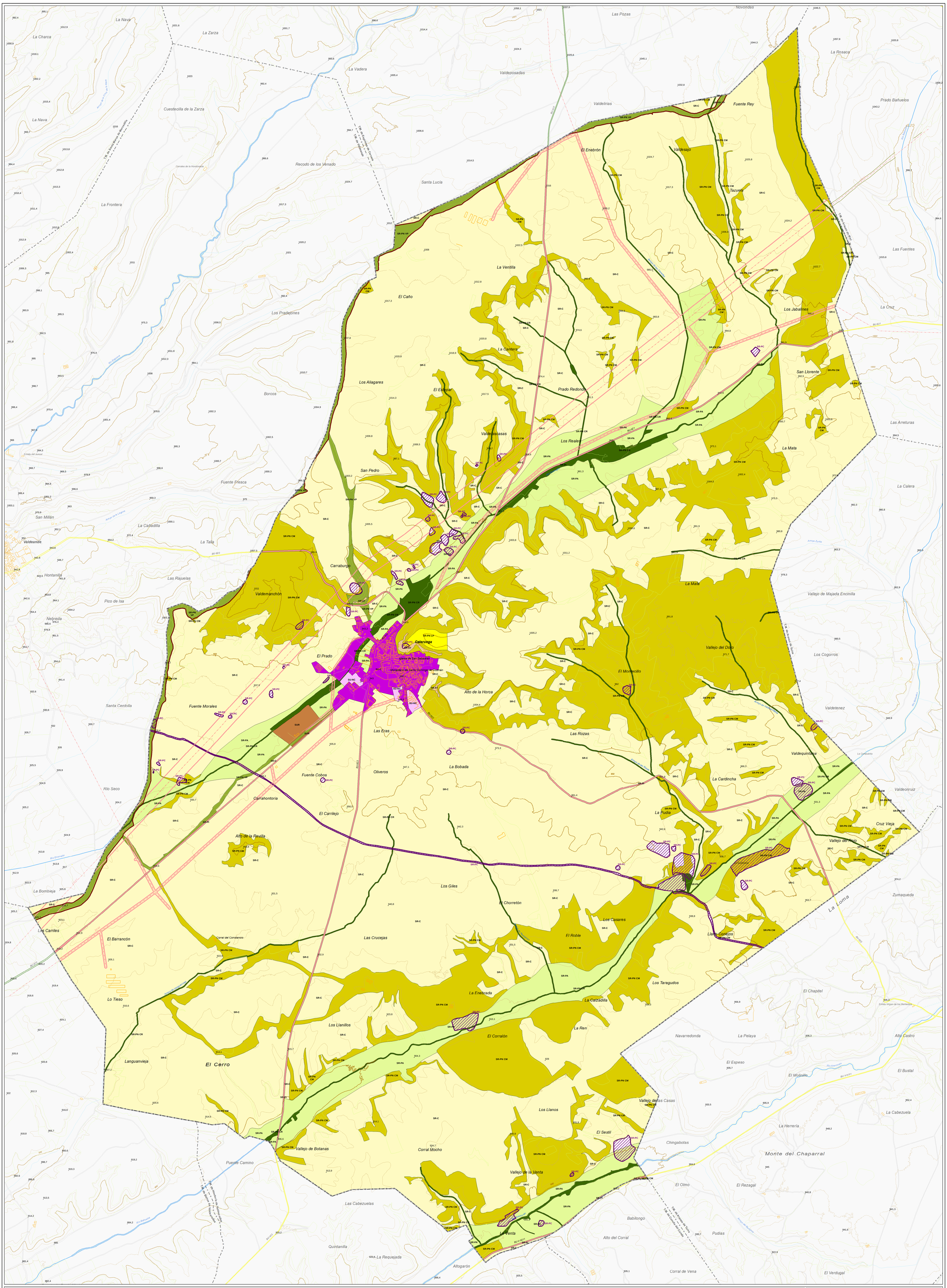

Signos convencionales

Límites
- Límites municipales

Altimetría
- Curvas de nivel 50 metros
- Curvas de nivel 5 metros

Hidrografía
- Ríos
- Arroyos
- Acequias
- Manantiales y fuentes

Infraestructuras
- Carreteras autonómicas
- Carreteras provinciales
- Pistas y caminos
- Líneas eléctricas de alta tensión

Parcelas aparentes
- Parcelas aparentes

Edificios y construcciones
- Edificios y construcciones

Ámbito de las Normas
- **Término municipal de Caleruega**

Clasificación del suelo

Suelo Urbano
- Consolidado (SU-C)
- No Consolidado (SU-NC)

Suelo Urbanizable
- Urbanizable (SUR)

Suelo Rústico
- Común (SR-C)
- Asentamiento Tradicional (SR-AT)
- Protección Agropecuaria (SR-PA)
- Protección de Infraestructuras (SR-PI)
- Protección Cultural (SR-PC)
- Protección Natural Cauces y Riberas (SR-PN CR)
- Protección Natural Cuestas y Montes (SR-PN CM)
- Protección Natural Vías Pecuarias (SR-PN VP)
- Protección Natural La Peña (SR-PN LP)

Ámbito de Planes Especiales
- Plan Especial de Protección de la Cañada Real Segoviana

Aprobación Definitiva

Revisión
NORMAS URBANÍSTICAS MUNICIPALES
Caleruega (Burgos)

PO-1
Plano de clasificación del suelo

Diciembre de 2024

0 50 100 200 300 400 500 **Metros**

Escala 1:10.000

Excmo. Ayuntamiento de CALERUEGA

Consultoría: gama alternativas medioambientales

Redactores:

M. Mar Ayllón Rodríguez
Arquitecta Urbanista

Luis Santos y Ganges
Geógrafo. Doctor Urbanista

Miguel Ángel Ceballos Ayuso
Geógrafo. Técnico Urbanista